

Deux obus découverts près de la gare

Un périmètre de sécurité a été installé et le trafic Charleroi-Nivelles interrompu pendant une heure.

Deux obus ont été découverts mardi matin par des agents d'Infrabel lors de travaux à proximité de la gare de Luttre, indique Infrabel. Le trafic ferroviaire a été interrompu entre 11 h 30 et 12 h 30 entre Nivelles et Marchienne-au-Pont ainsi qu'entre Manage et Luttre. La police a également mis en place un périmètre de sécurité de 500 mètres autour de la gare de Luttre, précise le gestionnaire du réseau ferroviaire. Un service de bus a été mis en place pour assurer les liaisons interrompues. Les deux obus avaient été découverts lors de travaux

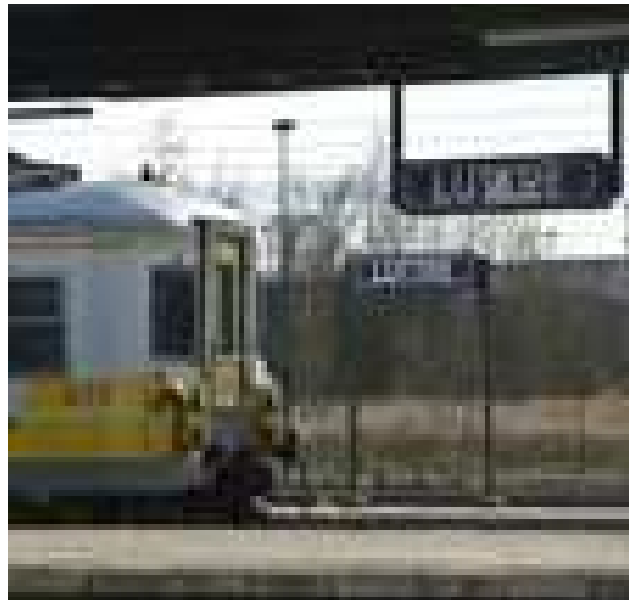

Au total, 15 trains ont été supprimés.

d'installation de poteaux caténaires à proximité de la gare de Luttre. Le Service d'enlèvement et de destruction des engins explosifs de l'armée (SE-DEE) a procédé à l'enlèvement et à l'évacuation des deux engins pesant chacun 1,5 kg.

Au total, quinze trains ont été supprimés en raison de cet incident. Belga
